

LEVANTAMENTO TELHADO EXISTENTE
ESCALA 1:100

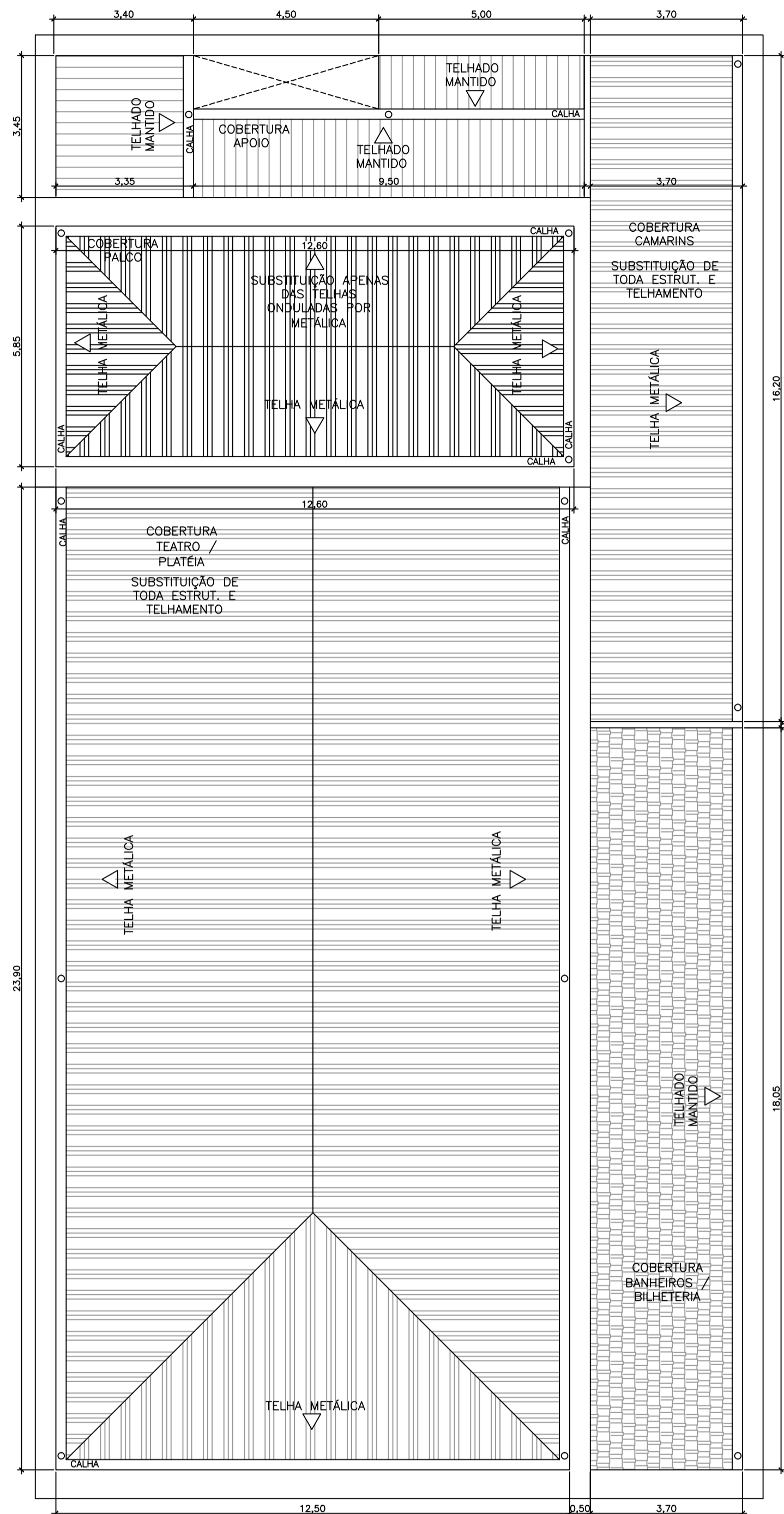

PROPOSTA
ESCALA 1:100

MEMÓRIA DE CÁLCULO

ÁREA TOTAL TELHADO DA PLATÉIA A SER SUSTITUIDO COMPLETO - 298,75m²
 ÁREA TOTAL TELHADO DO PALCO APENAS TELHAS - 73,71m²
 ÁREA TOTAL TELHADO DOS BANHEIROS E BILHETERIA MANTIDO - 67,34m²
 ÁREA TOTAL TELHADO ENTRADA DOS CAMARINS A SER SUSTITUIDO COMPLETO - 59,94m²
 ÁREA TOTAL TELHADO DO APOIO TROCA DE RUFO DE PAREDE - 47,15m²

QUADRO DE ÁREAS :

ÁREA SUBSOLO - 194,70m²
 ÁREA TÉRREO - 631,00m²
 ÁREA MEZANINO - 424,00m²
 ÁREA TOTAL - 1249,70m²

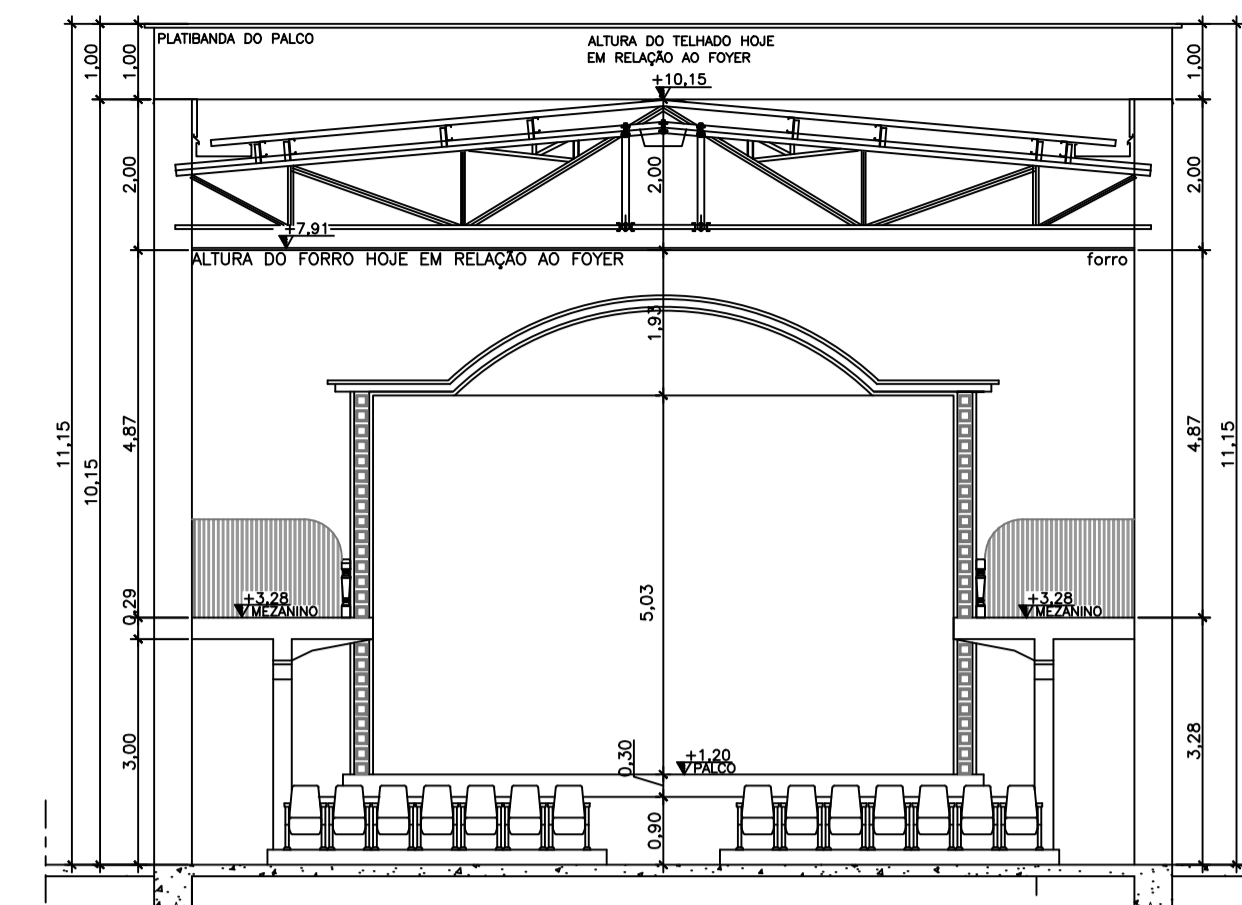

CORTE AA ESQUEMÁTICO
ESCALA 1:100

**O DETALHAMENTO DA ESTRUTURA METÁLICA E PASSARELA TÉCNICA DEVERÃO SER EXECUTADOS POR EMPRESA ESPECIALIZADA.

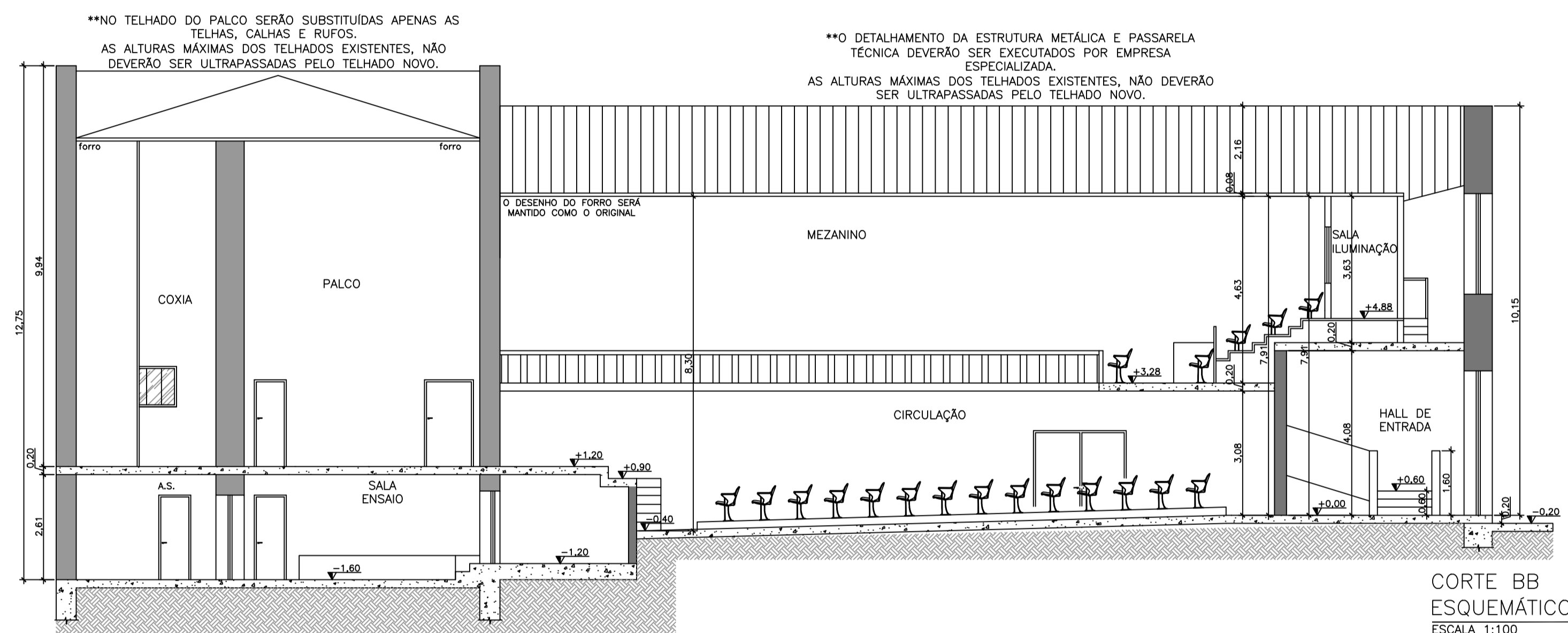

CORTE BB ESQUEMÁTICO
ESCALA 1:100

**NO TELHADO DO PALCO SERÃO SUSTITUIDAS APENAS AS TELHAS, CALHAS E RUFO. AS ALTURAS MÁXIMAS DOS TELHADOS EXISTENTES, NÃO DEVERÃO SER ULTRAPASSADAS PELO TELHADO NOVO.

**O DETALHAMENTO DA ESTRUTURA METÁLICA E PASSARELA TÉCNICA DEVERÃO SER EXECUTADOS POR EMPRESA ESPECIALIZADA. AS ALTURAS MÁXIMAS DOS TELHADOS EXISTENTES, NÃO DEVERÃO SER ULTRAPASSADAS PELO TELHADO NOVO.

O DESENHO DO FORRO SERÁ MANTIDO COMO O ORIGINAL

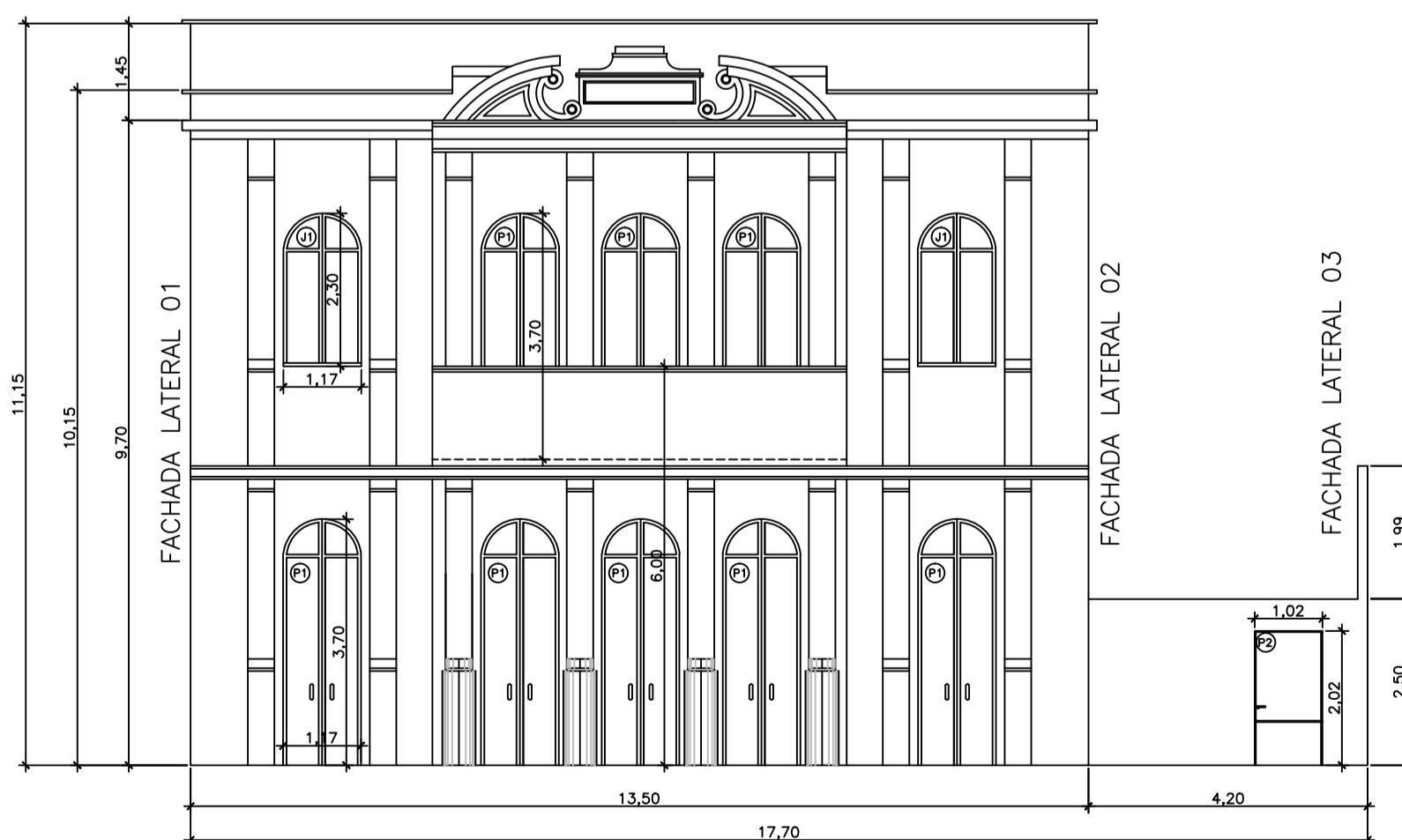

FACHADA - MEMÓRIA DE CÁLCULO
ESCALA 1:100

MEMÓRIA DE CÁLCULO

A FACHADA DO PRÉDIO POSSUI MUITOS DETALHES E PORTANTO, PARA CÁLCULO DE PINTURA CONSIDERAMOS COMO UM RETÂNGULO INTEIRO PARA COMPENSAR OS ORNAMENTOS. AS CORES A SEREM UTILIZADAS FORAM ESPECIFICADAS EM UM ESTUDO DE PROSPECÇÃO ANTERIOR A ESTA REFORMA, QUE DEVERÁ SER CONSULTADO PELO EMPREITEIRO. SERÃO MANTIDAS AS REFERÊNCIAS UTILIZADAS NA ÚLTIMA PINTURA DO PRÉDIO.

PINTURA ACRÍLICA EXTERNA

FACHADA FRONTAL - 10,15x13,50m + 1,45x13,50m + 4,20x2,50m = 167,10m²

FACHADA LATERAL 01 - 23,90x9,20 + 11,00x11,15m = 342,53m²

FACHADA LATERAL 02 - 23,90x9,20 + 11,00x11,15m = 342,53m²

FACHADA LATERAL 03 - 35,60x4,50 = 160,20m²

TOTAL PINTURA EXTERNA = 1012,36m²

PINTURA ESQUADRIAS DE MADEIRA

ÁREA JANELA J1 (2,30x1,17m) - 2,70m² CADA (02 UNIDADES) / ÁREA TOTAL=5,40m² / (DOIS LADOS)=10,80m²

ÁREA PORTA P1 (3,70x1,17m) - 4,33m² CADA (08 UNIDADES) / ÁREA=34,64m² / (DOIS LADOS)=69,30m²

ÁREA PORTA P2 (2,02x1,02m) - 2,06m² (01 UNIDADE) - (DOIS LADOS)=4,12m²

TOTAL PINTURA EM ESQUADRIAS DE MADEIRA = 84,22m²

ARQUIVO				
APLICAÇÃO				
CLASSIFICAÇÃO	a			
	b			
	c			
		DATA	EXECUT.	VISTO
ALTERAÇÕES				

NOTAS :

- 1- DIMENSÕES EM METROS E DIÂMETROS EM MILÍMETROS, SALVO INDICAÇÃO CONTRÁRIA.
- 2- O DETALHAMENTO DA ESTRUTURA METÁLICA DEVERÁ SER EXECUTADO POR EMPRESA ESPECIALIZADA.
- 3- AS VIGAS A SEREM EXECUTADAS DEVERÃO SER MANTIDAS NOS MESMOS LOCAIS DAS VIGAS DEMOLIDAS.

ONEPP consultoria

ASSINATURA: [assinatura] CREA: [número]

PROJETO: [assinatura] CAL: AS1874-3 RRT:3717169

DESIGN: ANA CAROLINA FERREIRA DA ROSA GRANATO DATA: [data]

CONEPP AGOSTO/2015

PREFEITURA MUNICIPAL DE POUSO ALEGRE	INDICADA
TEATRO MUNICIPAL	02
AVENIDA DOUTOR LISBOA, 205, CENTRO	
LEVANTAMENTO CADASTRAL, PROPOSTA E MEMÓRIA DE CÁLCULO	
COBERTURA E PINTURA EXTERNA	02 DE 03